

CATÁLOGO DO ITEM IMPORTADO

Pleito de Inclusão de Ex-Tarifário

Número de Controle SDIC	NCM	Sugestão de descrição do ex-Tarifário
M51-21II	8433.90.90	Braço oscilante, composto em alumínio fundido, com 2 a 4 pontos de articulação, com comprimento de 163 a 546 mm, espessura de 26 a 66 mm, dotado de bucha em aço com revestimento em borracha, com diâmetro de 50,6 mm, próprio para suporte e estabilização de caixas de peneiras, aplicado em máquinas agrícolas autopropulsadas.

1. Especificações técnicas detalhadas da autopeça:

- 2 a 4 pontos de articulação
- Comprimento de 163 a 546 mm.
- Espessura de 26 a 66 mm.
- Dotado de bucha em aço com revestimento em borracha.
- Diâmetro de 50,6 mm.

2. Imagens da autopeça importada e/ou desenho esquemático:

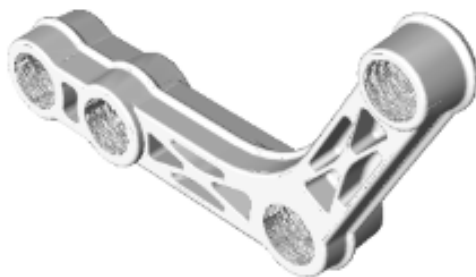

3. Aplicação do item importado:

Aplicado na caixa de peneiras de máquinas agrícolas autopropulsadas

4. Função do item importado no produto fabricado pela empresa pleiteante do ex-tarifário:

Função de suportar e estabilizar a peneira durante a operação de separação de materiais.